



City of
Pasco

**Proyecto
Intercambio de Broadmoor
- Taller n.º 1
17 de noviembre de 2021**



Para hacer un comentario público

- Levante su mano virtual.
- Los moderadores llamarán a cada persona y los activarán.
- Se aplicará un límite de tres minutos por comentarista.

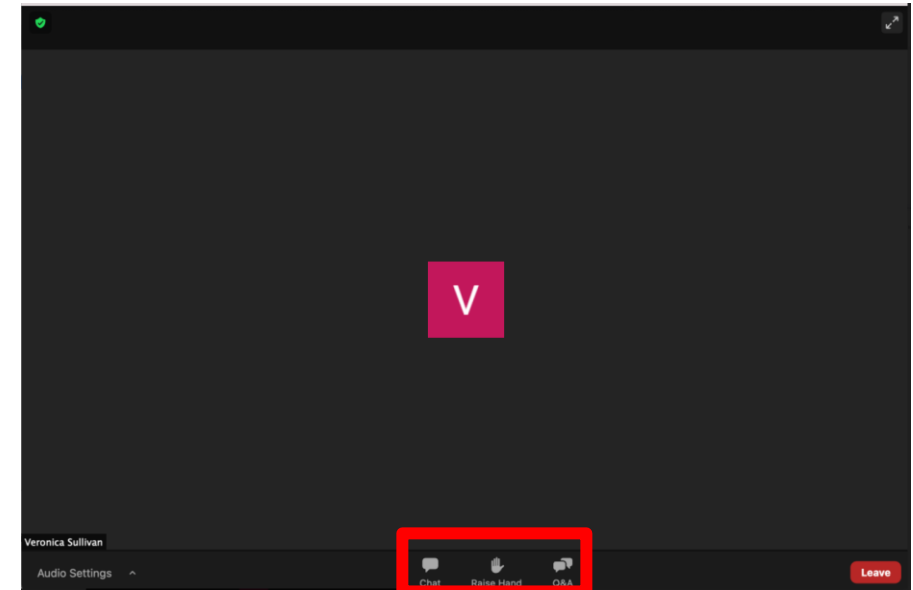

Spanish Room Instructions

Si desea participar en español, seleccione aquí el idioma español.

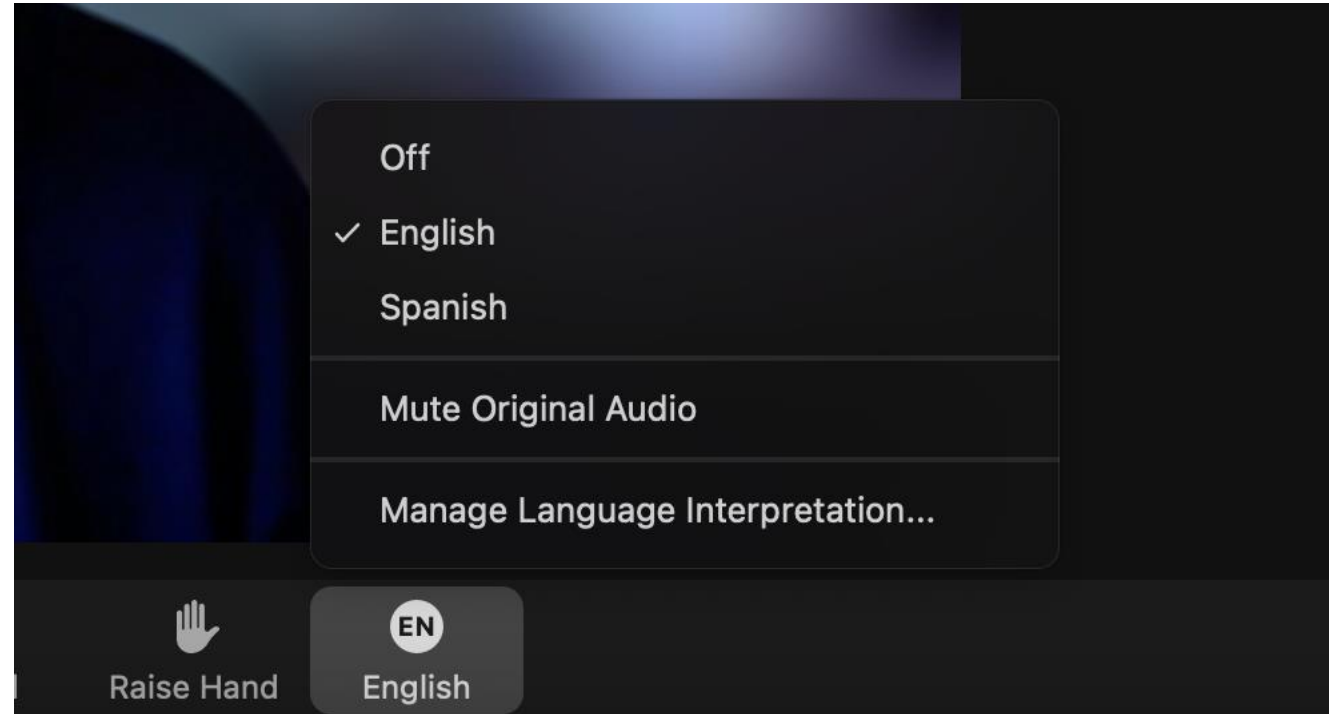

ôr

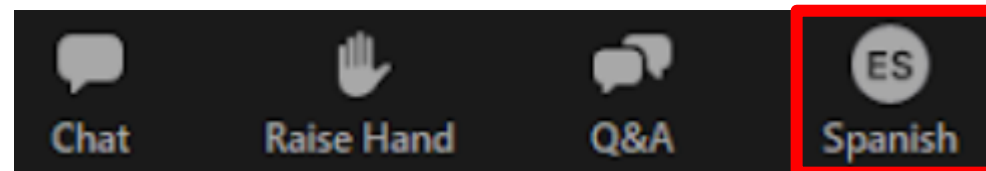

Para enviar una pregunta a través del cuadro de preguntas y respuestas

- Haga clic en la ventana de preguntas e ingrese su pregunta.
- Será visto y leído por los moderadores.
- Si hay preguntas duplicadas, se responderán solo una vez, pero se mantendrán como parte del registro.

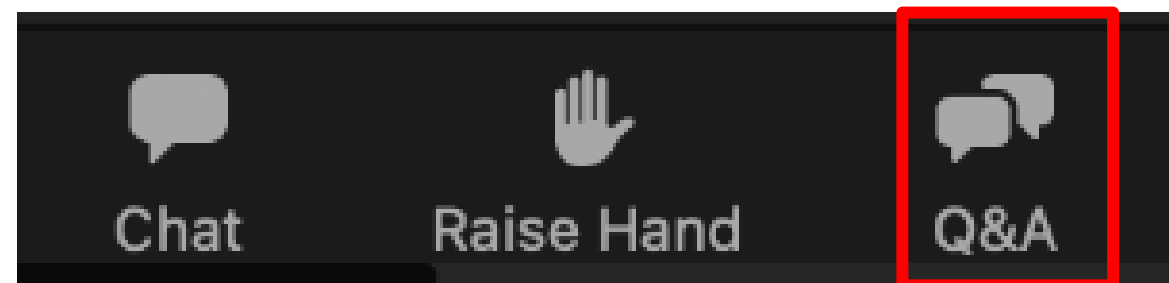
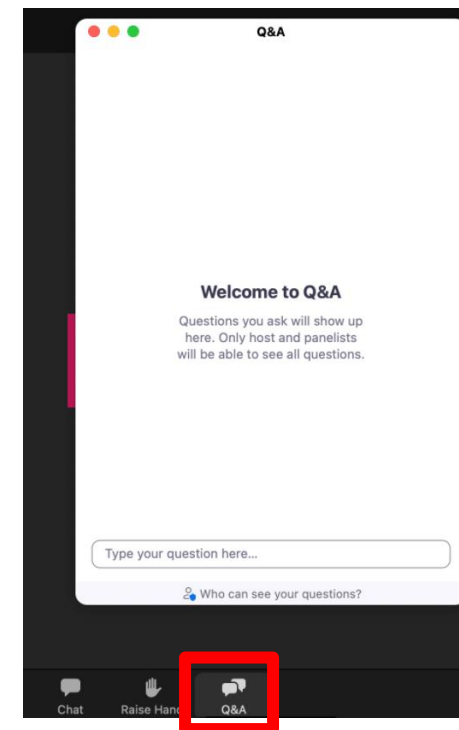

City of Pasco



Agenda de esta noche

- Bienvenida y presentaciones
- Presentación
- Antecedentes del proyecto
- Intercambio de Broadmoor
- Propósito y necesidad del proyecto
- Calendario
- Preguntas y comentarios

Antecedentes del proyecto

- Plan Integral de Pasco: actualizado recientemente
- Crecimiento en el área de Broadmoor
- Propuestas de desarrollo residencial y comercial
- 7.000 nuevas viviendas
- 3.000 nuevos puestos de trabajo



Antecedentes del proyecto

- Pasco está refinando las propuestas de mejoras de diseño para Broadmoor Boulevard tanto al norte como al sur del intercambio.
- Este proyecto de intercambio llena la brecha de la Zona Broadmoor Boulevard, abordando las necesidades en el intercambio.

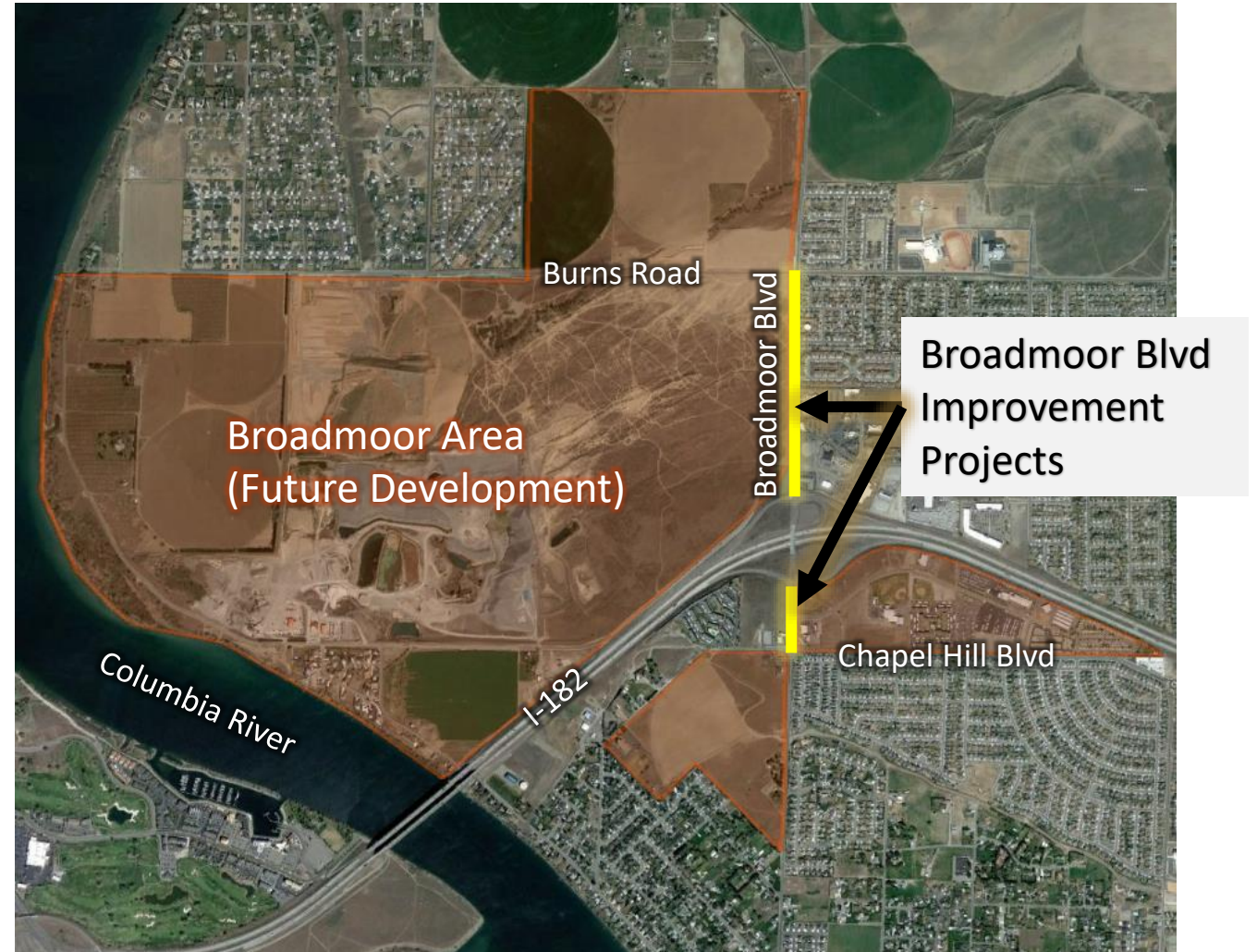

- Construido a principios de los 80.
- En el diseño original, estaba planificado la instalación de rampas circulares en los cuadrantes noreste y sureste cuando fuera necesario para acomodar el tráfico futuro.

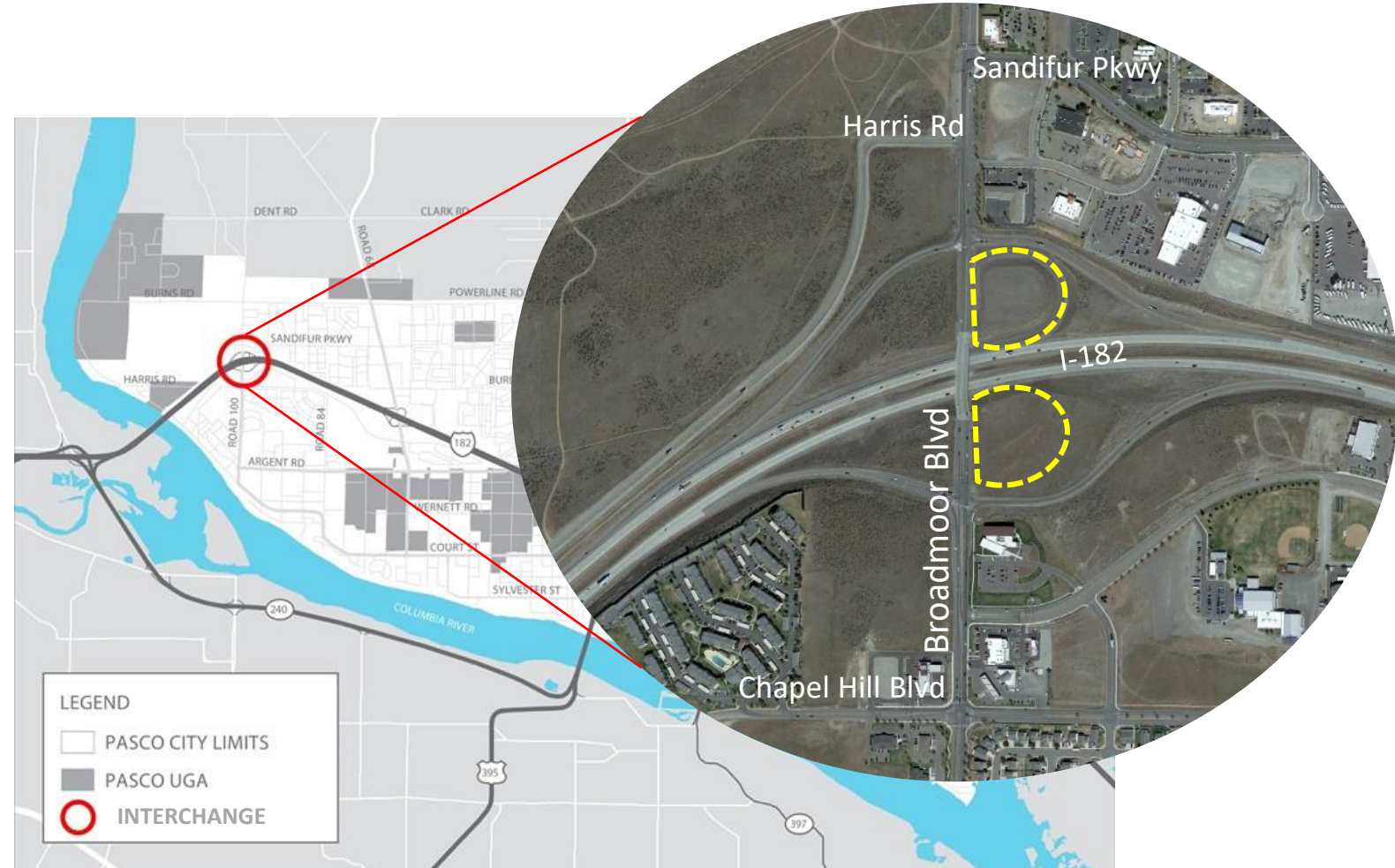

- La rampa de bucle del cuadrante noreste se agregó en el 2009 junto con señales y mejoras de canalización en las terminales de la rampa.

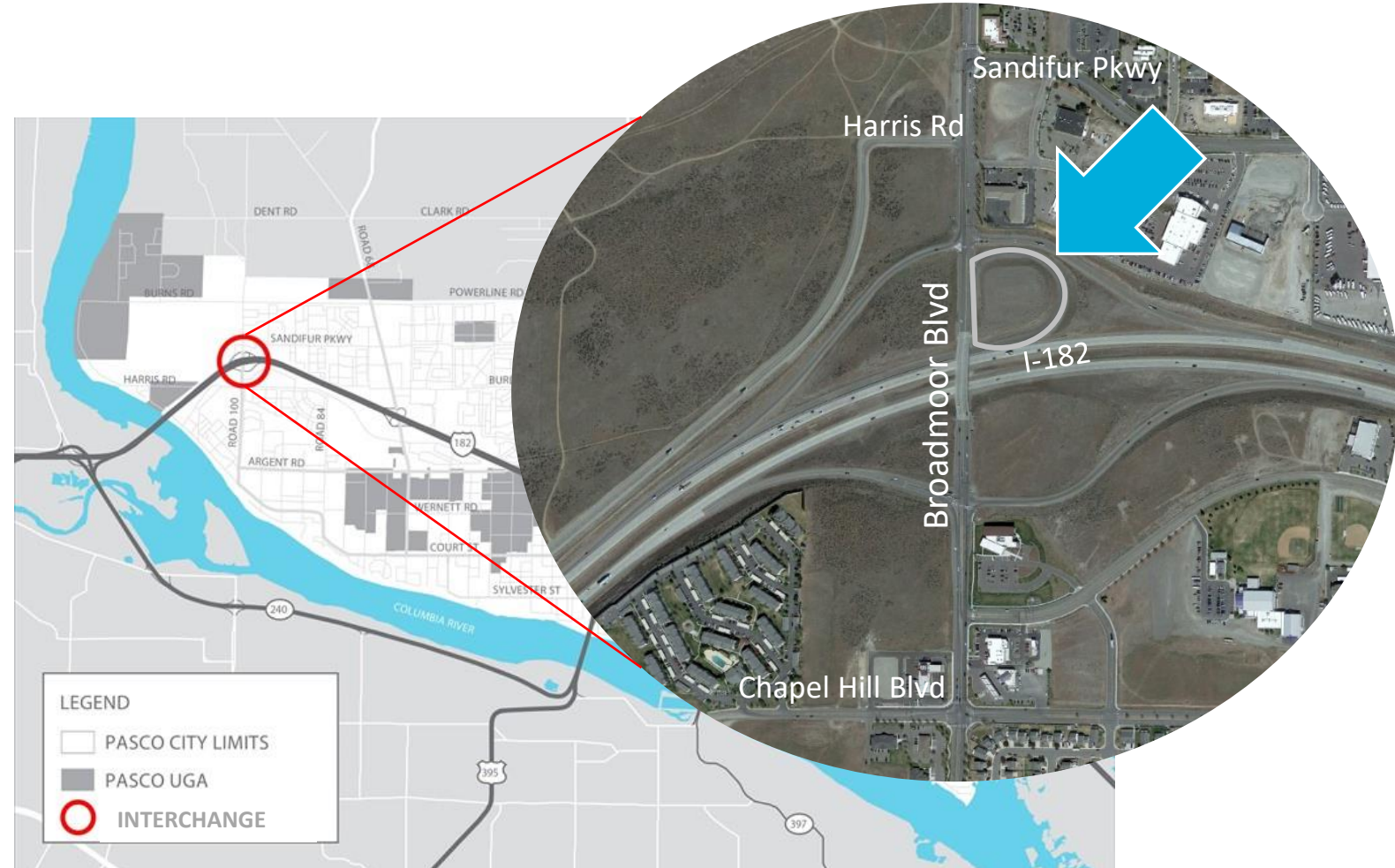

- Reducir la congestión en el futuro
- Mejorar la seguridad
- Apoyar el transporte activo
 - Bicicletas y peatones



Necesidades: operaciones



- Largas colas en la rampa de salida en dirección este
- Nivel de servicio F (falla)
 - Señal de rampa de salida en dirección este
 - Rampa de salida de la I-182 en dirección este

Necesidades: seguridad



- Gran cantidad de choques cerca de:
 - Rampa de salida de la I-182 en dirección este
 - Intersección de la terminal de la rampa en dirección este
 - Intersección de la terminal de la rampa en dirección oeste
 - A lo largo de Broadmoor Blvd a través del intercambio

Necesidades: Transporte activo



- Instalaciones actuales norte-sur a través del intercambiador:
 - Alto estrés dado a ciclistas y peatones
 - No se vincula de manera efectiva con el sistema local



Calendario

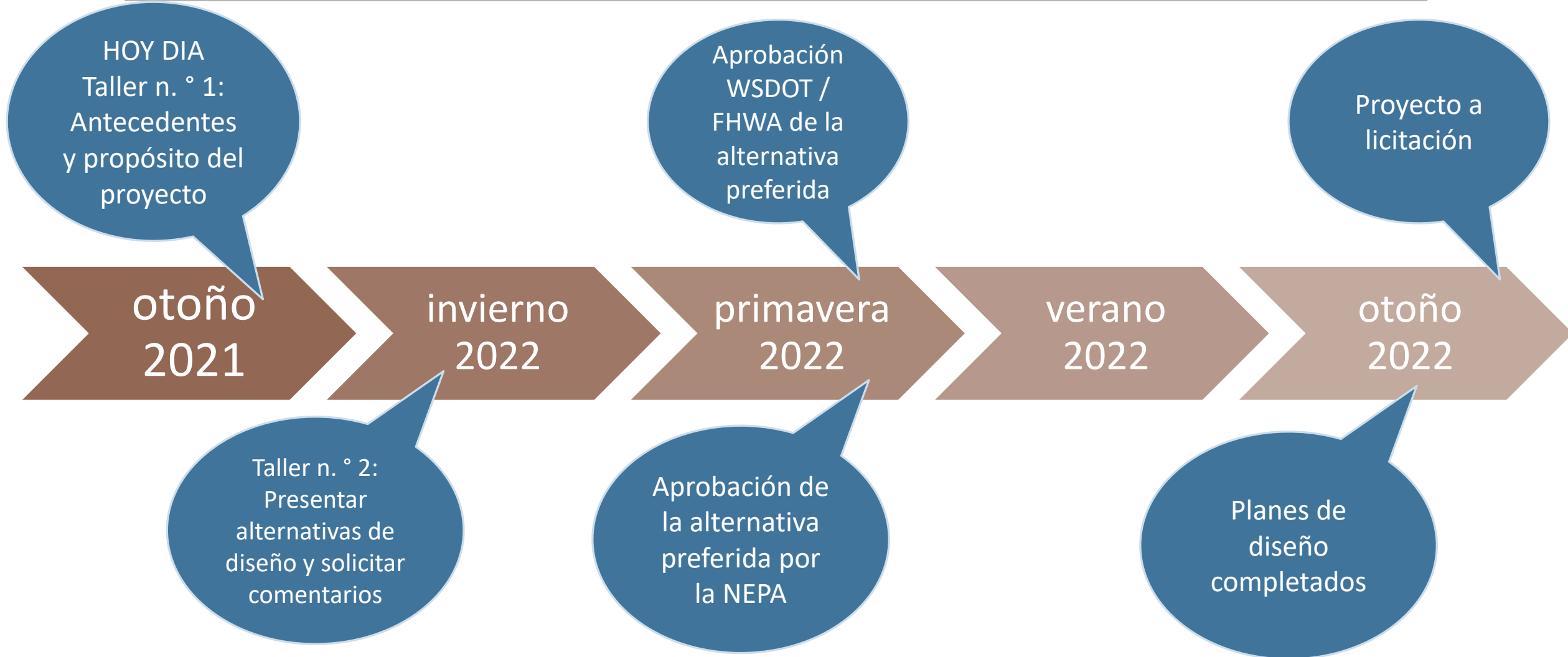



Comentarios en línea de Social Pinpoint

<https://dks.mysocialpinpoint.com/broadmoorproject#/>

Broadmoorproject
City of Pasco Broadmoor Interchange Project

Welcome to the City of Pasco Broadmoor Interchange Project Interactive Map!
To leave your feedback drag one of these icons at the top of the page to a point in the map to leave a comment, suggestion or concern.

Drag to comment > Safety Concern Something's Not Right Other Comment Traffic Congestion Concern Pedestrian Concern Bicycle Comment

You may also attached/upload images if you think it will help us better understand your perspective. You can find additional information about specific areas of the alignment by clicking the layer on the map. All comments will remain anonymous but all comments will be made public once the comment period for this phase of outreach closes.

If you would like to view this in another language, please activate Google Translate by clicking this icon in the top right corner of your screen.

Si desea ver esto en español (u otro idioma), utilice Google Translate haciendo clic en este icono en la esquina superior derecha de la pantalla.

Para dejar sus comentarios arrastre uno de estos iconos en la parte superior de la página a un punto del mapa para dejar un comentario, sugerencia o preocupación.

Arrastra para comentar > Preocupación por la seguridad Algo que me gusta Otro comentario Preocupación por la congestión de tráfico Preocupación por los peatones Comentario de bicicleta

También puede adjuntar/cargar imágenes si cree que nos ayudará a comprender mejor su perspectiva. Puede encontrar información adicional sobre áreas específicas de la alineación haciendo clic en la capa del mapa. Todos los comentarios permanecerán anónimos, pero todos los comentarios se harán públicos una vez que se cierre el período de comentarios para esta fase de divulgación.

Welcome!



Drag to comment >



Safety Concern



Something I like



Other Comment



Traffic Congestion Concern



Pedestrian Concern



Bicycle Comment



DKS

Función de traductor de Google

ABOUT

CONTACT US

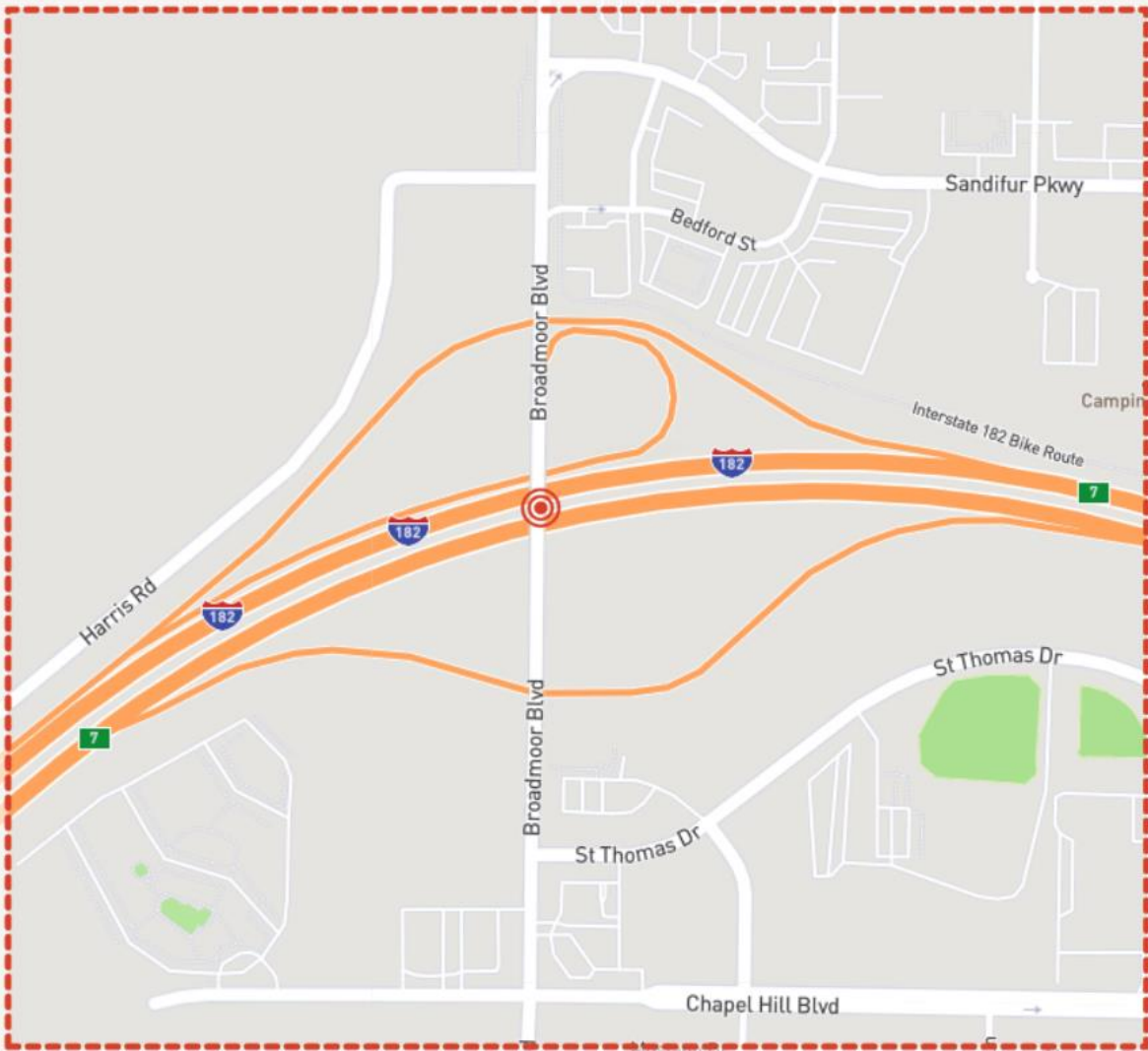

Legend

Comment Boundary



Drag to comment >



Safety Concern



Something I like



Other Comment



Traffic Congestion Concern



Pedestrian Concern



Bicycle Comment



ABOUT

CONTACT US

Leave us your comment

Comment* (Required)

First name

Last name

Phone

Zip code

Attach an optional photo



Attach

Supports png, jpg/jpeg, gif and heic

Leave your comment here

Your email * (Required)

Add Comment

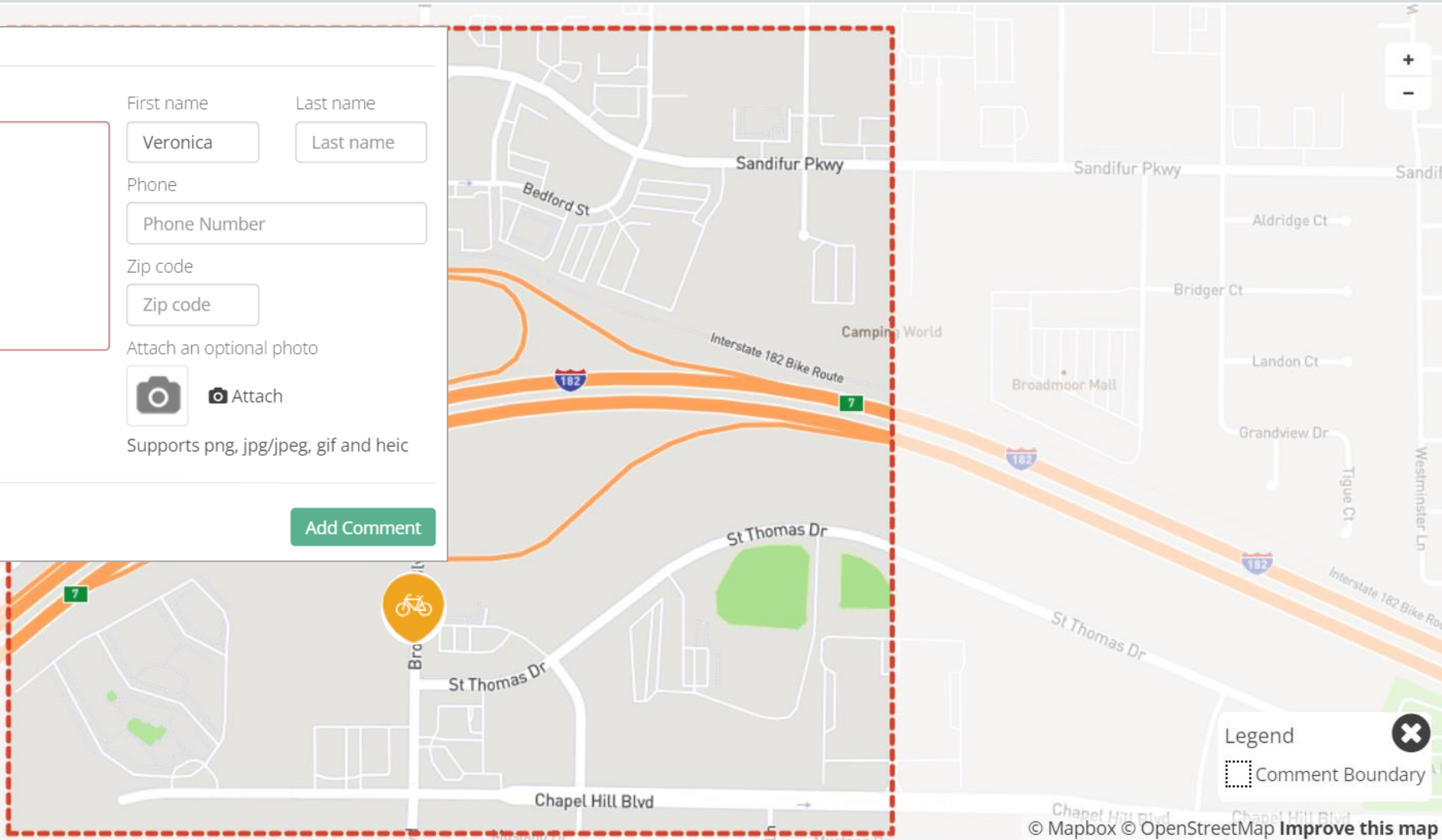

Preguntas Y Comentarios

City of
Pasco



Información de contacto

Divulgación pública:

Veronica Sullivan

Email: veronica.sullivan@dksassociates.com

Gerente de proyecto:

Aaron Berger

Email: adb@dksassociates.com